La Atena, pe Acropole...

# Se va mai organiza Olimpiada ?

## După renunţarea Japoniei

Se şie că Japonia ceruse şi obţinuse organizarea jocurilor olimpice din anul 1940.

Dar acum este sigur că ele nu vor mai avea loc la Tokio. De altfel, acest lucru se mai anunţase neoficial de câteva ori. Japonia care înţelesese desigur toată importanţa misiunii ce-i fusese încredinţată s'a agăţat cât maj mult posibil de speranţa că până la urmă va putea face faţă angajamentelor luate.

Dar ministrul *Binelui public*, a făcut cunoscut că, din cauză că toate resursele financiare ale imperiului sunt absolut necesare organizării operaţiilor militare din China şi pentrucă există incertitudini asupra situaţiej din anul 1940 în Extremul Orient, Tokio refuză organizarea jocurilor olimpice.

O CAMPANIE DE ECONOMII

Cabinetul japonez ratifică azi această decizie şi nu rămâne nicj o îndoială că, odată cu aceasta şi pentru aceleaşi raţiuni, va fi contramandată şi expoziţia internaţională de la Tokio.

Campania de economii riguroase, inaugurată luna trecută de d. I. Kedo, ministrul de finanţe al imperiului Soarelui, a dat cu siguranţă o grea lovitură organizăriţ Jocurilor Olimpice, căci le-a redus de o manieră imposibilă, bugetul prevăzut pentru organizare şi publicitate.

In acelaş timp, severele restricţiuni impuse industriei construcţiilor, au oprit brusc construirea stadioanelor şi clădirilor — care deja era în întârziere.

Dar acest fap ar fi făcut să sufere mai mult expoziţia internaţională decât Jocurile Olimpice. In sfârşit, paguba de 200 milioane yeni cauzată de recentele inundaţii, a venit să furnizeze un argument în plus, pentru partizanii unei politici de economii.

Mai mult, armata socoteşte că ar fi periculos să distragi spiritele cetăţenilor în timp de răsboiu şi inoportun să continuj preparativele, ştiind că, chiar dacă ostilităţile ar fi terminate până în 1940, Japonia ar fi angajată încă pentru câţiva ani, în opera sa de reorganizare şi de exploatare a Chinei.

Astfel în zadar marele cotidian japonez „Nichi-Nichi" a rugat guvernul să revie asupra deciziei sale, arătând că organizarea jocurilor trebuia să corespundă cu a 2600 anivers[illegible] a fondării im[illegible] ceasta ar fi [illegible] nunată, pentru [illegible] te lumii de o[illegible] ucitoare, poziţia sa de prim plan, printre toate ţările civilizate.

Totul a fost zadarnic şi nimic nu a putut schimba decizia guvernului : Japonia va avea jocuri japoneze, nu jocuri Olimpice.

VOR MAI AVEA LOC JOCURILE ?

Regulamentul organizării jocurilor olimpice specifică :

Sub nici un motiv, jocurile nu vor putea fi amânate pentru un alt an.

„Necelebrarea lor la timpul fixat, echivalează cu necelebrarea Olimpiadej şi atrage după sine anularea drepturilor cetăţii desemnate să organizeze şi a ţării căruia această cetate aparţine.

Aceste drepturi nu pot fi în nicj un caz reportate asupra Olimpiadei următoare".

Trebue deci, ca jocurile să fie organizate în anul 1940. Sau nu vor mai avea loc.

IN FINLANDA ?

Ministrul de interne al Finlandei d. Kokkonen întrebat dacă ţara d-sale ar accepta organizarea Olimpiadei în urma refuzului Japoniei, d-sa a răspuns că Finlanda va accepta cu plăcere această organizare cu singura condiţie ca programul să comporte anumite limite.

LA LONDRA SAU LA NEW-YORK ?

De altfel, lord Aberdare, unul din principalii membri ai comitetului olimpic britanic, a declarat zilele trecute că Londra este gata să organizeze jocurile olimpice din 1940.

Maj este şi candidatura d-lui Grover Whalen, prezidentul expoziţiei mondiale din New-York din 1939 care a propus ca Olimpiade să se organizeze în interiorul expoziţiei.

Fără îndoială că o decizie viitoare va fi făcută pubilcă, în curând.

Comitetul olimpic a declarat că orice supoziţii sunt până acum premature.

## Un marathon original

Un original marathou *s'a alergat în statul Colorado (St. Unite). Plecarea s'a dat din staţiunea climaterică Colorado Spirings (1822 m.) alergătorii au efectuat un parcurs ce atingea vârfurile Pike, Munţii Stâncoşi de Sud (Colorado) a căror înălţime sunt de 4300 m.*

*Acest original marathou alpin este pentru prima oară când se dispută în analele sportului pedestru.*

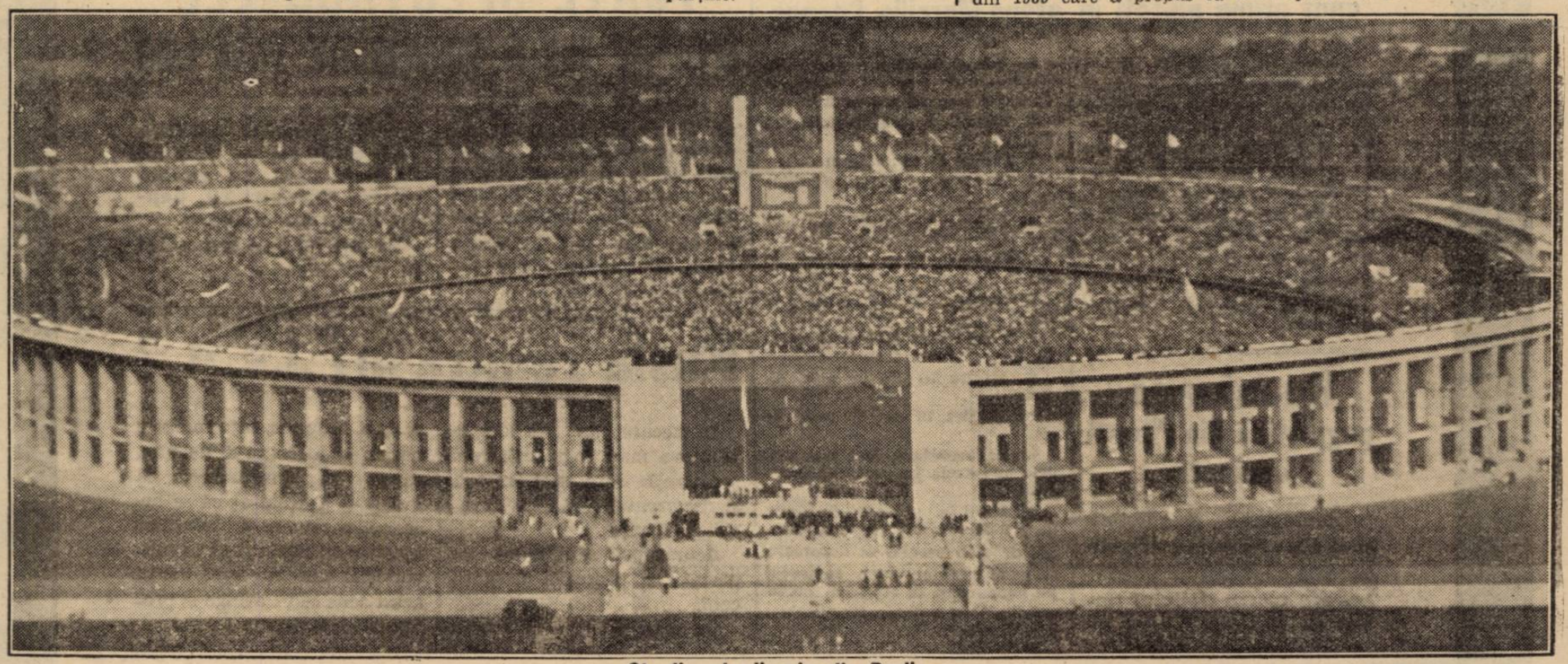

Stadionul olimpic din Berlin